Leben
mit Stil

Leben ist Vielfalt.
Wohnen auch.

Sichern Sie sich ein grünes Stück Lebensqualität im naturnahen Wohnumfeld.
Hier trifft eine exponierte Lage auf eine ansprechende Architektur, gepaart mit modernster Ausstattung.

Auf einem wunderschönen Grundstück mit knapp 2000 m² auf den Nordhöhen von Wuppertal-Katernberg, eingebettet in ein repräsentatives Umfeld und nahe dem weitläufigen Landschaftsschutzgebiet, entstehen in zwei elegant geschnittenen Häusern mit vielen einzigartigen optischen Merkmalen zehn individuelle und barrierefreie Wohnungen.

Attraktive Wohnungsgrößen von 84 m² bis 132 m², aufgeteilt in 2 bis 4 Zimmerwohnungen, erfüllen alle Wünsche und werden modernsten architektonischen Ansprüchen gerecht. Jede Wohnung ist perfekt geschnitten sowie hochwertig und stilvoll ausgestattet. Bodentiefe Fenster, großzügige Terrassen und Balkone auf der Ost- und Süd-/Westseite öffnen einen Blick in die Weite und vermitteln ein angenehmes Wohngefühl.

Der komfortable, geräumige Aufzug bringt Sie bequem vom Penthouse bis in die Tiefgarage im Untergeschoss. Dort erreichen Sie stufenlos Ihren Tiefgaragenstellplatz oder Ihre Doppelgarage.

Insgesamt stehen Ihnen 8 Tiefgaragenstellplätze, 4 Doppelgaragen und 2 Außenstellplätze zur Verfügung.

Willkommen auf den Nordhöhen von Wuppertal-Katernberg
Ein grüner Ort zum Wohlfühlen!

Blick Richtung Düsseldorf

Erkunden Sie die Umgebung auf einem ausgedehnten Spaziergang oder bei einer Radtour. Auch viele schöne Wanderwege wie z.B. der Eulenkopfweg bringen Sie durch die nahe Natur. Lassen Sie Ihre Blicke von den Nordhöhen über die bergische Landschaft schweifen. Wer die sportliche Herausforderung sucht, findet sie hier garantiert. Auf dem Panorama-radweg „Niederbergbahn“ erleben Sie Touren der besonderen Art. Die Mühe der Anstiege wird belohnt mit fantastischen Panorama-Blicken.

Radweg

Wanderparkplatz Eckbusch

Spielplatz am Eckbusch

Erfrischend anders – ein Bad von Bürgern für Bürger

Zahlreiche Felder und Wälder geben Raum für Entspannung und Sport. Für weitere Aktivität sorgt das Freibad „Eckbusch“, welches im Sommer zahlreiche Badegäste willkommen heißt.

Hier finden Sie die perfekte Verbindung zwischen Natur und Stadt. Sie gelangen schnell mit dem Auto oder den öffentlichen Verkehrsmitteln in die Innenstadt. Auch zu den nahegelegenen Städten, wie Düsseldorf oder Essen, ist eine gute Verkehrsanbindung gegeben, die Sie schnell ankommen lässt. Mehrere Einkaufsmöglichkeiten für den täglichen Bedarf befinden sich in unmittelbarer Nähe. Für den Nachwuchs ist natürlich auch gesorgt – der Stadtteil Katernberg verfügt über mehrere Kindergärten und Schulen.

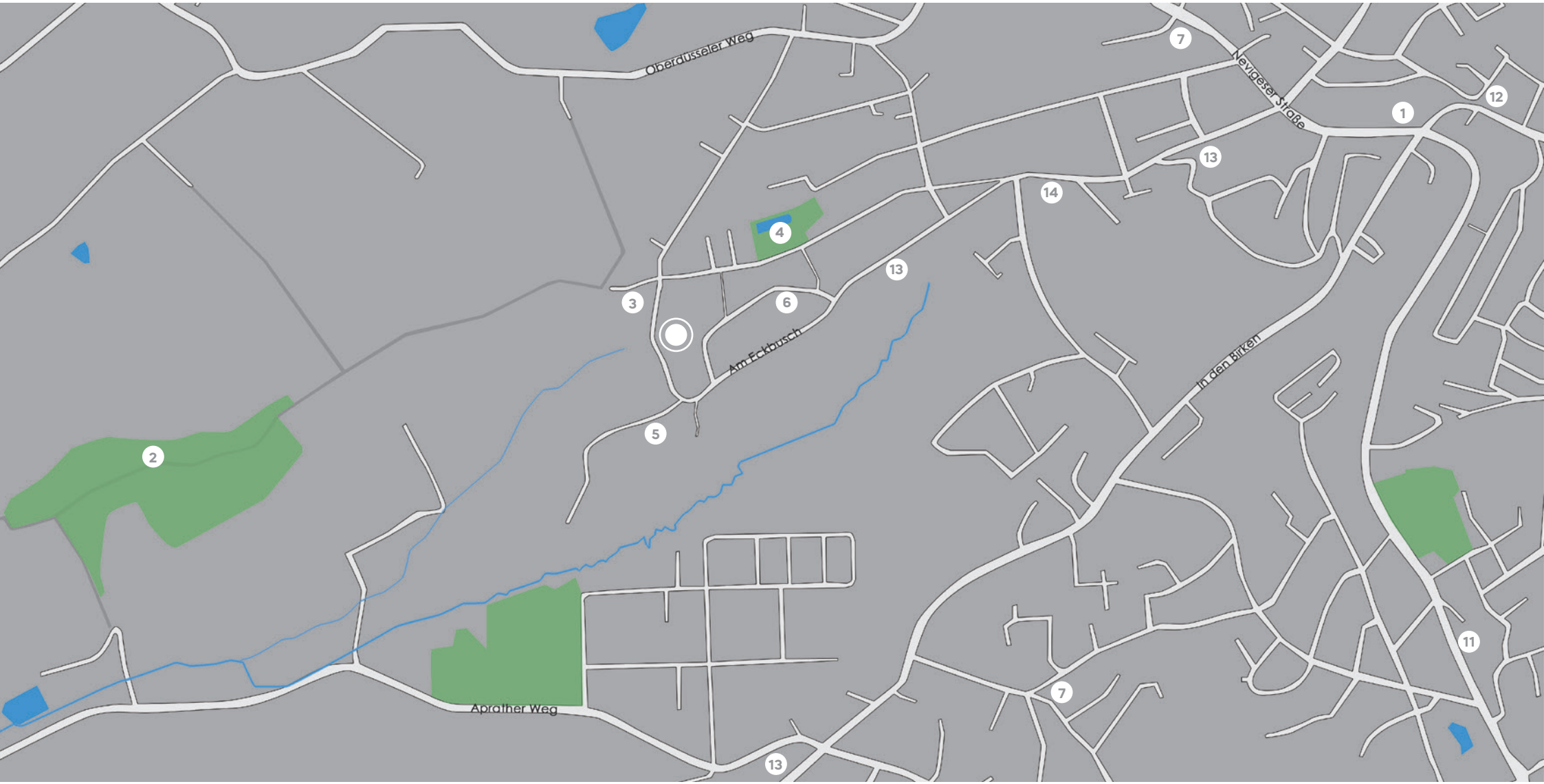

Leben mit Stil

1 Apotheke
2 Eschenwald
3 Wanderparkplatz
4 Freibad Eckbusch
5 Spielplatz am Eckbusch
6 CAP Markt Supermarkt
7 Restaurant
8 Schloss Hardenberg
9 Marienberg
10 Restaurant
11 Pizzeria
12 Bäckerei Myska
13 Kita
14 Grundschule

Katernberg – Sinnbild für gehobenen Lebensstil

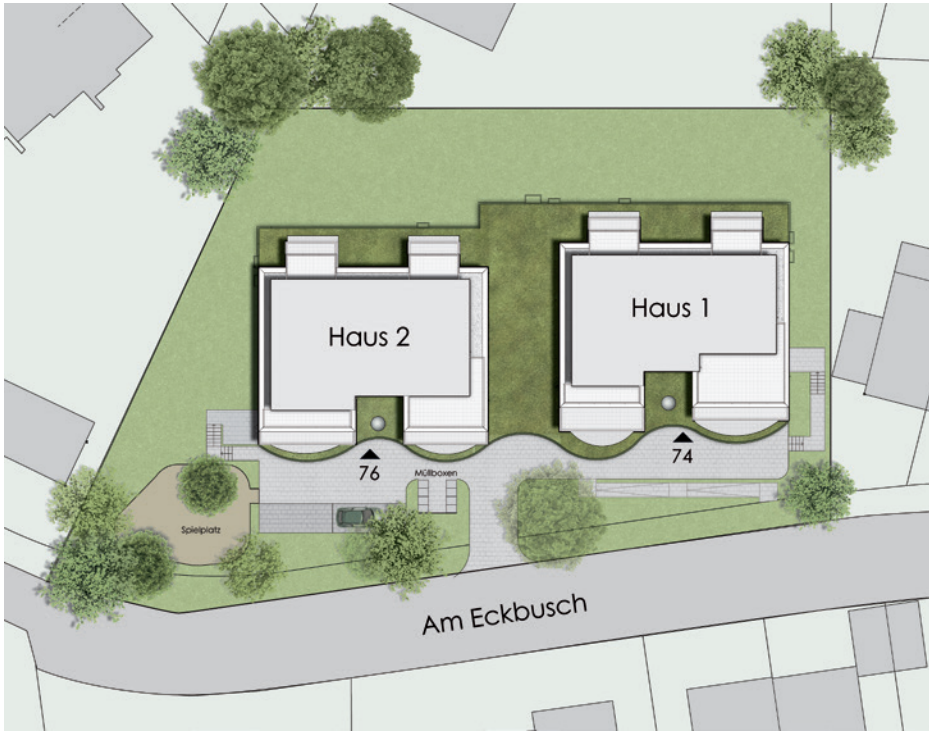

Blick nach Aprath

Haus 1
Wohnung 1
Erdgeschoss
4 Zimmer

Kochen | Essen | Wohnen	35,61 m²
Schlafen	14,87 m²
Kind | Gast 1	10,95 m²
Kind | Gast 2	13,69 m²
Bad	7,08 m²
WC | Dusche	4,14 m²
Diele	11,84 m²
Terrasse 1 (50%)	7,71 m²
Terrasse 1 (25%)	1,60 m²
Terrasse 2 (50%)	4,57 m²
Terrasse 2 (25%)	0,53 m²
Gesamt	**112,59 m²**

Die tatsächliche Größe der Terrasse 1 ist 21,82 m².
Die tatsächliche Größe der Terrasse 2 ist 11,26 m².

N

Maßstab 1:100

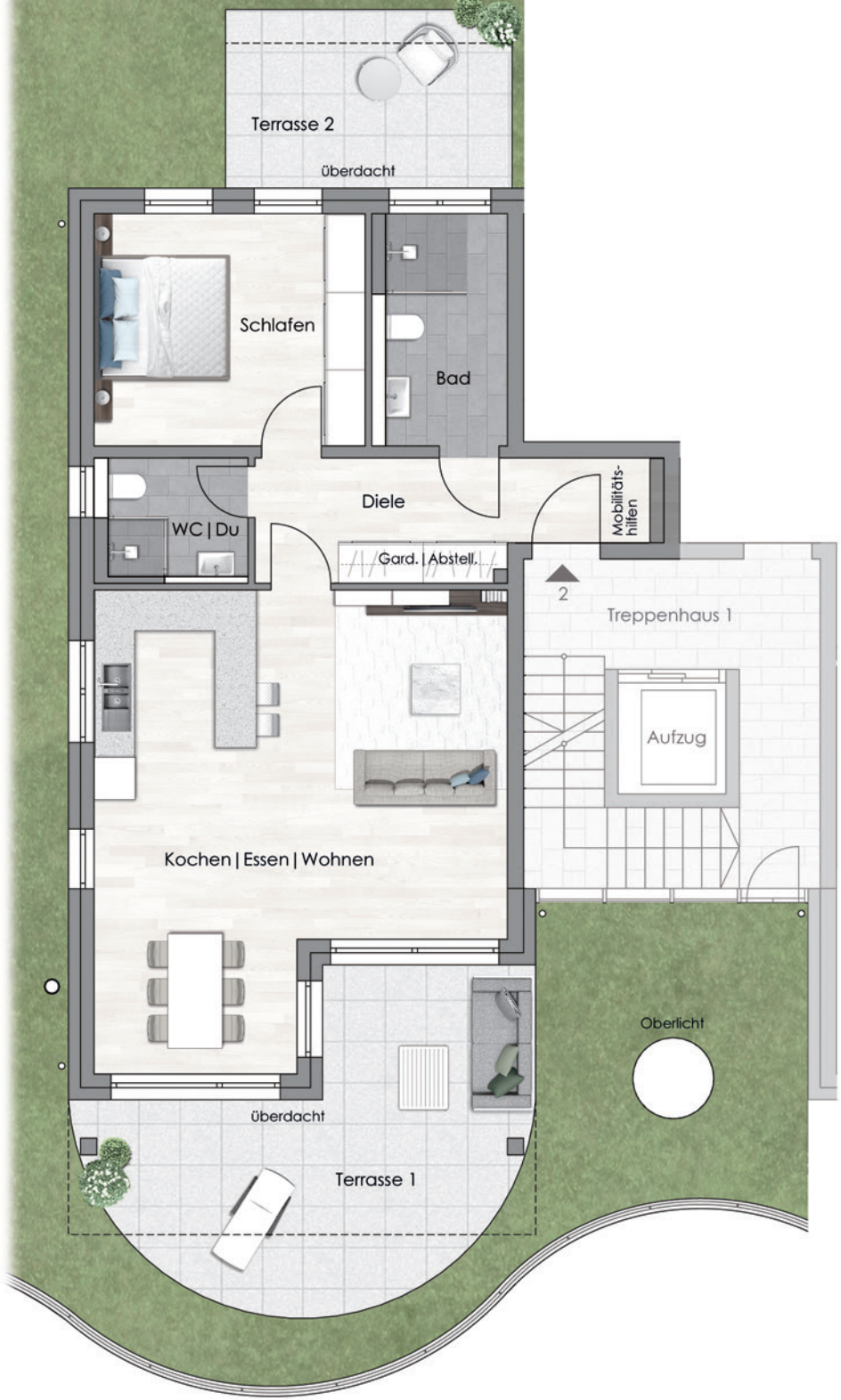

N

Maßstab 1:100

Haus 1
Wohnung 2
Erdgeschoss
2 Zimmer

Kochen | Essen | Wohnen	37,77 m²
Schlafen	13,85 m²
Bad	6,85 m²
WC | Dusche	4,19 m²
Diele	9,51 m²
Terrasse 1 (50%)	9,44 m²
Terrasse 1 (25%)	1,16 m²
Terrasse 2 (50%)	4,57 m²
Terrasse 2 (25%)	0,53 m²
Gesamt	**87,87 m²**

Die tatsächliche Größe der Terrasse 1 ist 23,53 m².
Die tatsächliche Größe der Terrasse 2 ist 11,26 m².

Haus 1
Wohnung 3
Obergeschoss
3 Zimmer

Kochen | Essen | Wohnen	35,61 m²
Schlafen	13,69 m²
Kind | Gast	10,42 m²
Bad	7,08 m²
WC | Dusche	4,14 m²
Diele	11,84 m²
Balkon 1 (50%)	7,19 m²
Balkon 2 (50%)	3,95 m²
Gesamt	**93,92 m²**

Die tatsächliche Größe des Balkon 1 ist 14,37 m².
Die tatsächliche Größe des Balkon 2 ist 7,90 m².

N

Maßstab 1:100

N

Maßstab 1:100

Haus 1
Wohnung 4
Obergeschoss
3 Zimmer

Kochen | Essen | Wohnen	37,77 m²
Schlafen	13,85 m²
Kind | Gast	14,87 m²
Bad	7,33 m²
WC | Dusche	4,19 m²
Diele	9,51 m²
Balkon 1 (50%)	9,11 m²
Balkon 2 (50%)	3,95 m²
Gesamt	**100,58 m²**

Die tatsächliche Größe des Balkon 1 ist 18,22 m².
Die tatsächliche Größe des Balkon 2 ist 7,90 m².

Haus 1
Wohnung 5
Penthouse
4 Zimmer

Kochen | Essen | Wohnen	43,95 m²
Schlafen	15,01 m²
Kind | Gast 1	12,28 m²
Kind | Gast 2	12,32 m²
Bad	7,16 m²
WC | Dusche	4,11 m²
Diele	18,35 m²
Terrasse 1 (50%)	4,49 m²
Terrasse 1 (25%)	7,34 m²
Terrasse 2 (25%)	2,05 m²
Terrasse 3 (25%)	1,98 m²
Terrasse 4 (25%)	1,98 m²
Gesamt	**131,00 m²**

Die tatsächliche Größe der Terrasse 1 ist 38,32 m².
Die tatsächliche Größe der Terrasse 2 ist 8,19 m².
Die tatsächliche Größe der Terrassen 3 und 4 ist jeweils 7,90 m².

N

Maßstab 1:100

Haus 2
Wohnung 6
Erdgeschoss
2 Zimmer

Kochen | Essen | Wohnen	37,77 m²
Schlafen	13,85 m²
Bad	6,85 m²
WC | Dusche	4,19 m²
Diele	9,51 m²
Terrasse 1 (50%)	6,55 m²
Terrasse 1 (25%)	0,73 m²
Terrasse 2 (50%)	4,57 m²
Terrasse 2 (25%)	0,53 m²
Gesamt	**84,55 m²**

Die tatsächliche Größe der Terrasse 1 ist 16,01 m².
Die tatsächliche Größe der Terrasse 2 ist 11,26 m².

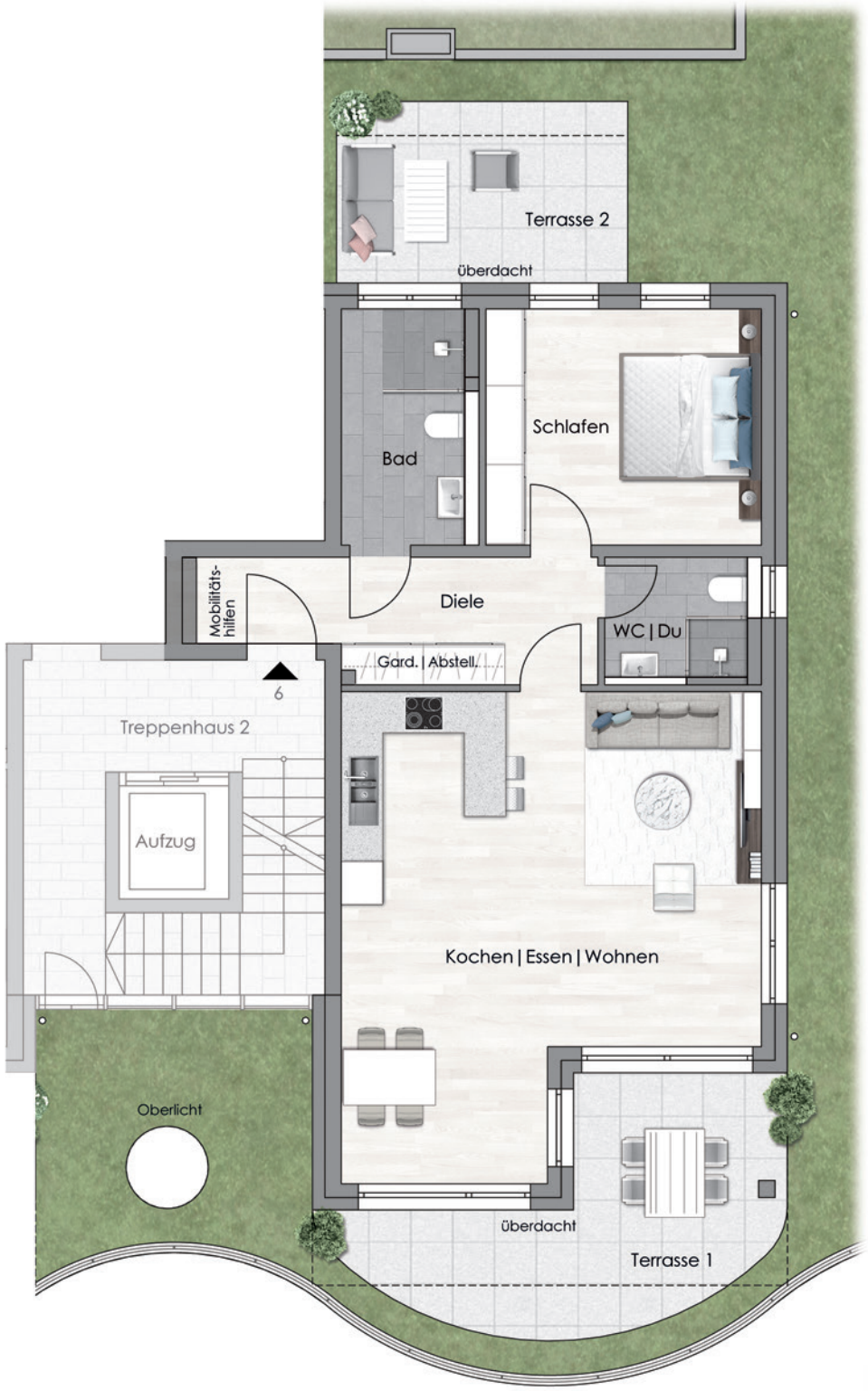

N

Maßstab 1:100

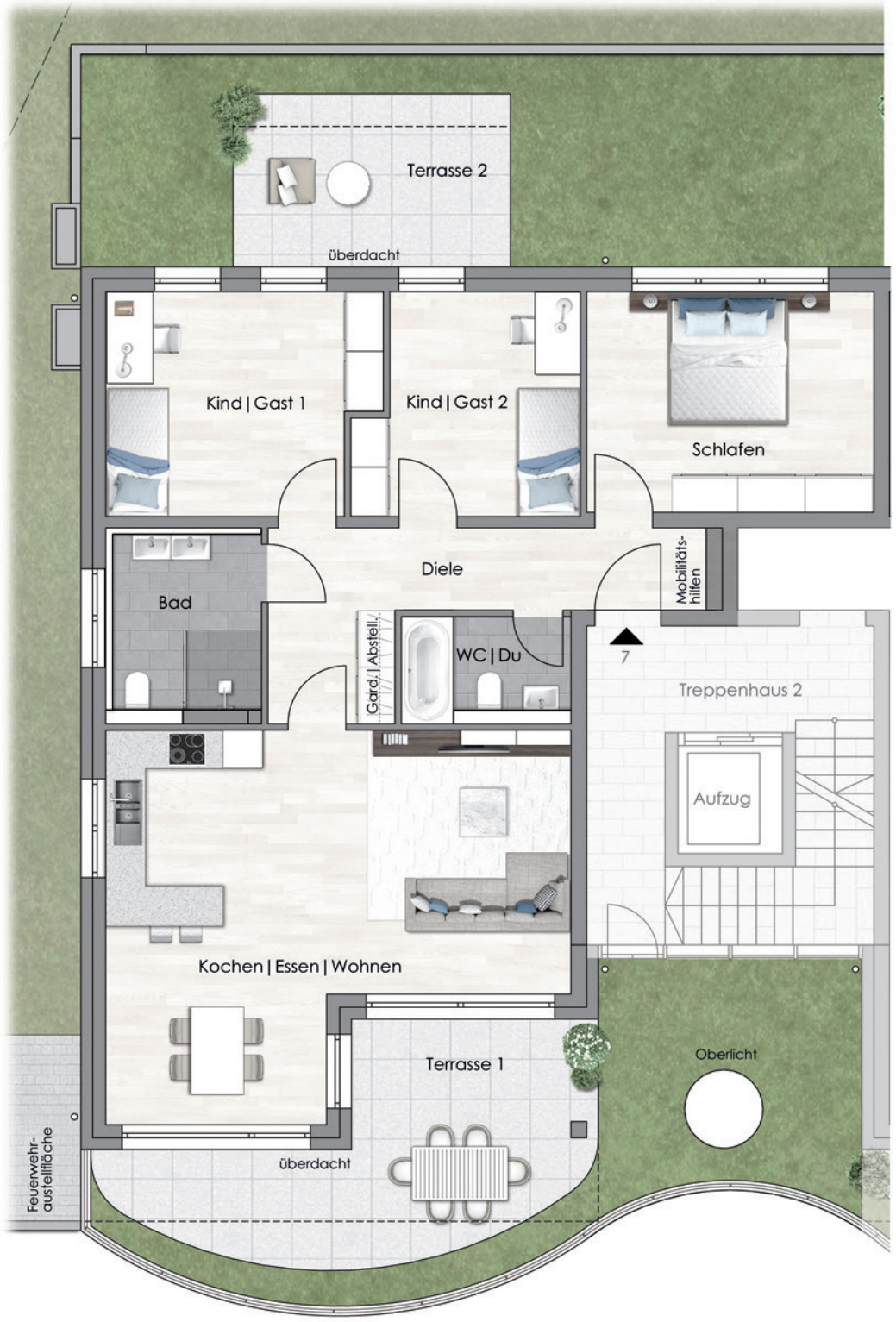

N

Maßstab 1:100

Haus 2
Wohnung 7
Erdgeschoss
4 Zimmer

Kochen | Essen | Wohnen	35,61 m²
Schlafen	14,87 m²
Bad	7,08 m²
WC | Dusche	4,14 m²
Diele	11,84 m²
Kind | Gast 1	10,95 m²
Kind | Gast 2	13,69 m²
Terrasse 1 (50%)	7,69 m²
Terrasse 1 (25%)	0,77 m²
Terrasse 2 (50%)	4,57 m²
Terrasse 2 (25%)	0,53 m²
Gesamt	**111,73 m²**

Die tatsächliche Größe der Terrasse 1 ist 18,44 m².
Die tatsächliche Größe der Terrasse 2 ist 11,26 m².

Haus 2
Wohnung 8
Obergeschoss
3 Zimmer

Kochen | Essen | Wohnen	37,77 m²
Schlafen	13,85 m²
Kind | Gast	14,87 m²
Bad	7,37 m²
WC | Dusche	4,19 m²
Diele	9,51 m²
Balkon 1 (50%)	6,09 m²
Balkon 2 (50%)	3,95 m²
Gesamt	**97,60 m²**

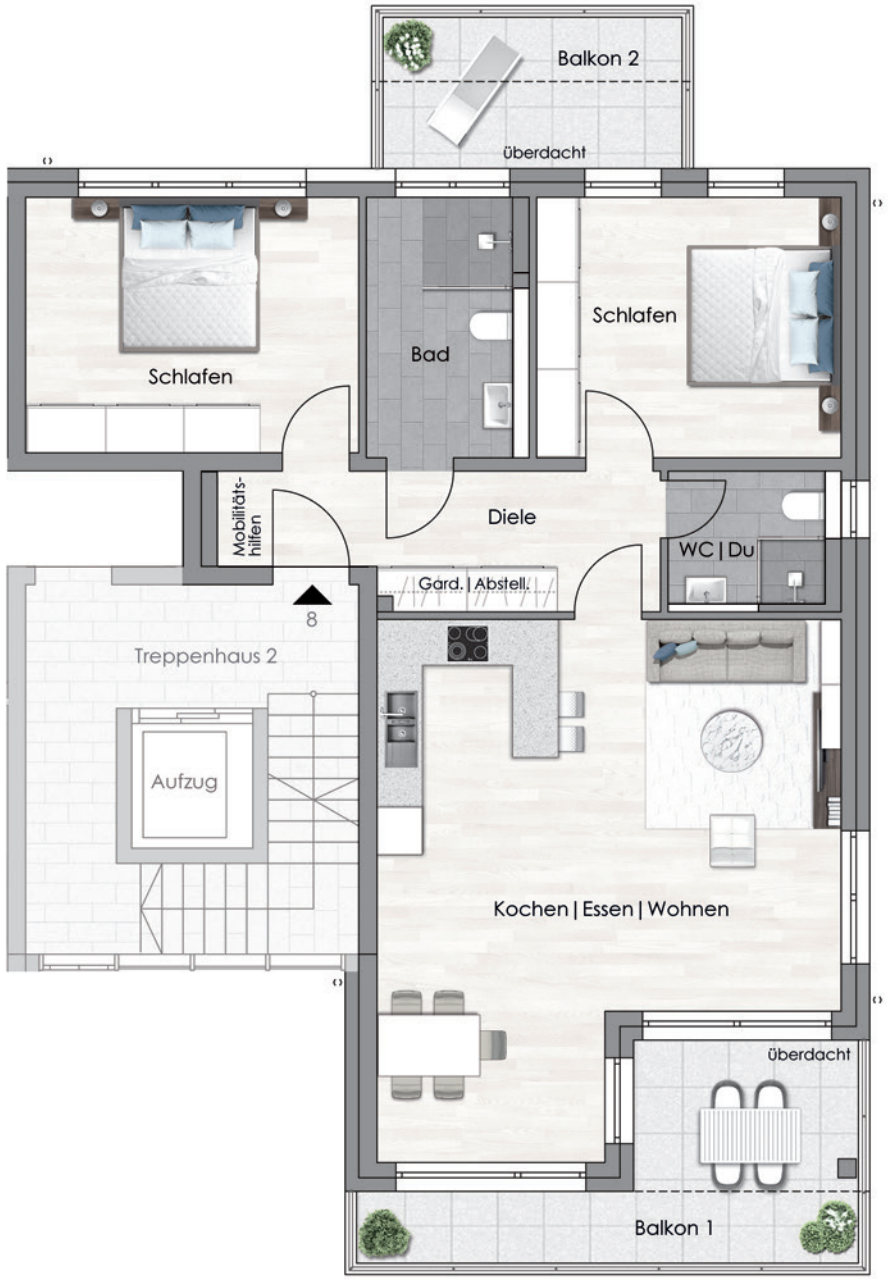

Die tatsächliche Größe des Balkon 1 ist 12,17 m².
Die tatsächliche Größe des Balkon 2 ist 7,90 m².

N

Maßstab 1:100

Haus 2
Wohnung 9
Obergeschoss
3 Zimmer

Kochen | Essen | Wohnen	35,61 m²
Schlafen	13,69 m²
Kind | Gast	10,47 m²
Bad	7,08 m²
WC | Dusche	4,14 m²
Diele	11,84 m²
Balkon 1 (50%)	7,23 m²
Balkon 2 (50%)	3,95 m²
Gesamt	**94,01 m²**

N

Maßstab 1:100

Die tatsächliche Größe des Balkon 1 ist 14,45 m².
Die tatsächliche Größe des Balkon 2 ist 7,90 m².

Haus 2
Wohnung 10
Penthouse
4 Zimmer

Kochen | Essen | Wohnen	38,86 m²
Schlafen | Ankleide	18,69 m²
Kind | Gast 1	12,32 m²
Kind | Gast 2	12,32 m²
Bad	7,16 m²
WC | Dusche	4,08 m²
Diele	20,05 m²
Terrasse 1 (50%)	7,52 m²
Terrasse 1 (25%)	4,69 m²
Terrasse 2 (25%)	2,38 m²
Terrasse 3 (25%)	1,98 m²
Terrasse 4 (25%)	1,98 m²
Gesamt	**132,02 m²**

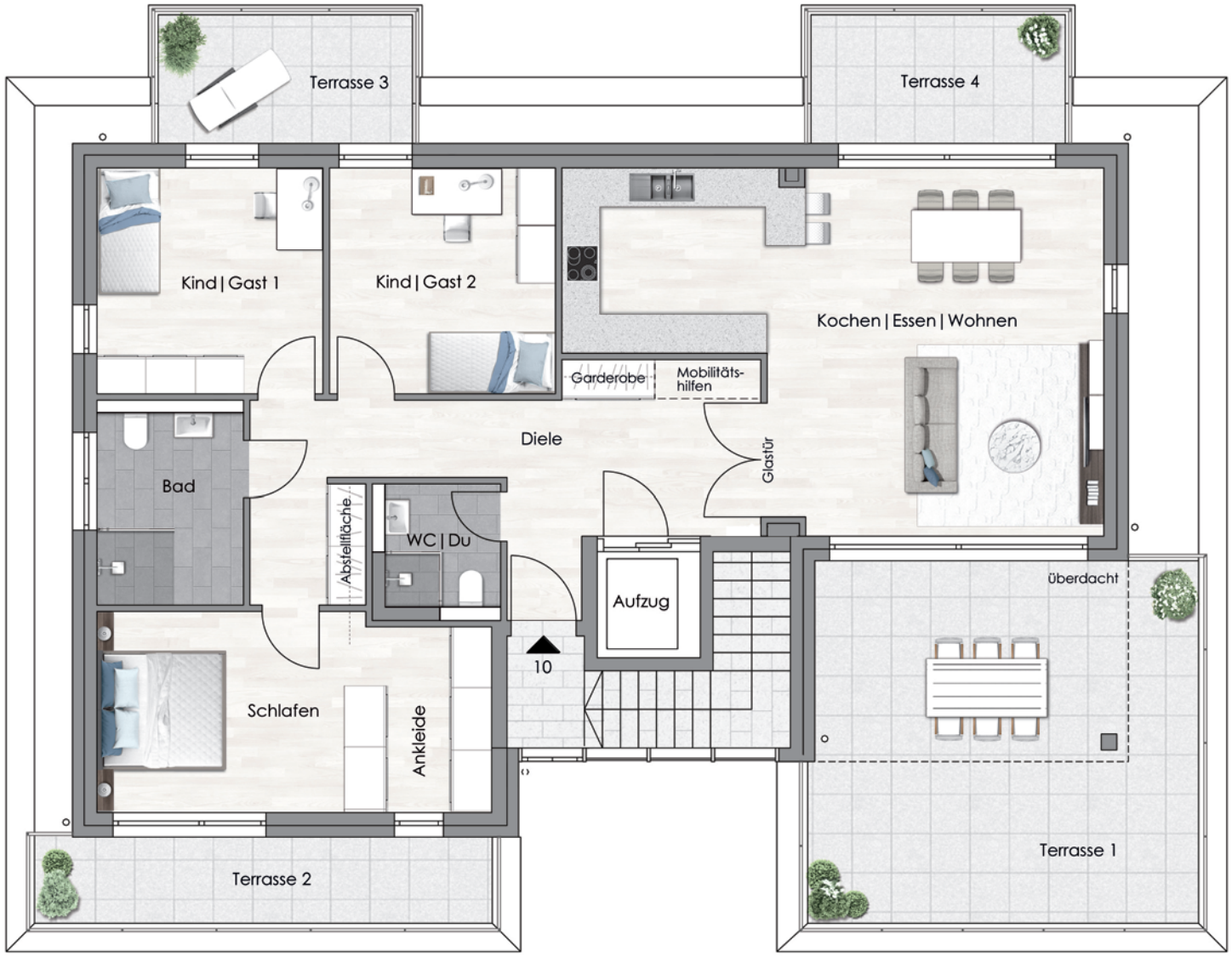

N

Maßstab 1:100

Die tatsächliche Größe der Terrasse 1 ist 33,80 m².
Die tatsächliche Größe der Terrasse 2 ist 9,53 m².
Die tatsächliche Größe der Terrassen 3 und 4 ist jeweils 7,90 m².

Keller- &
Tiefgaragenplan

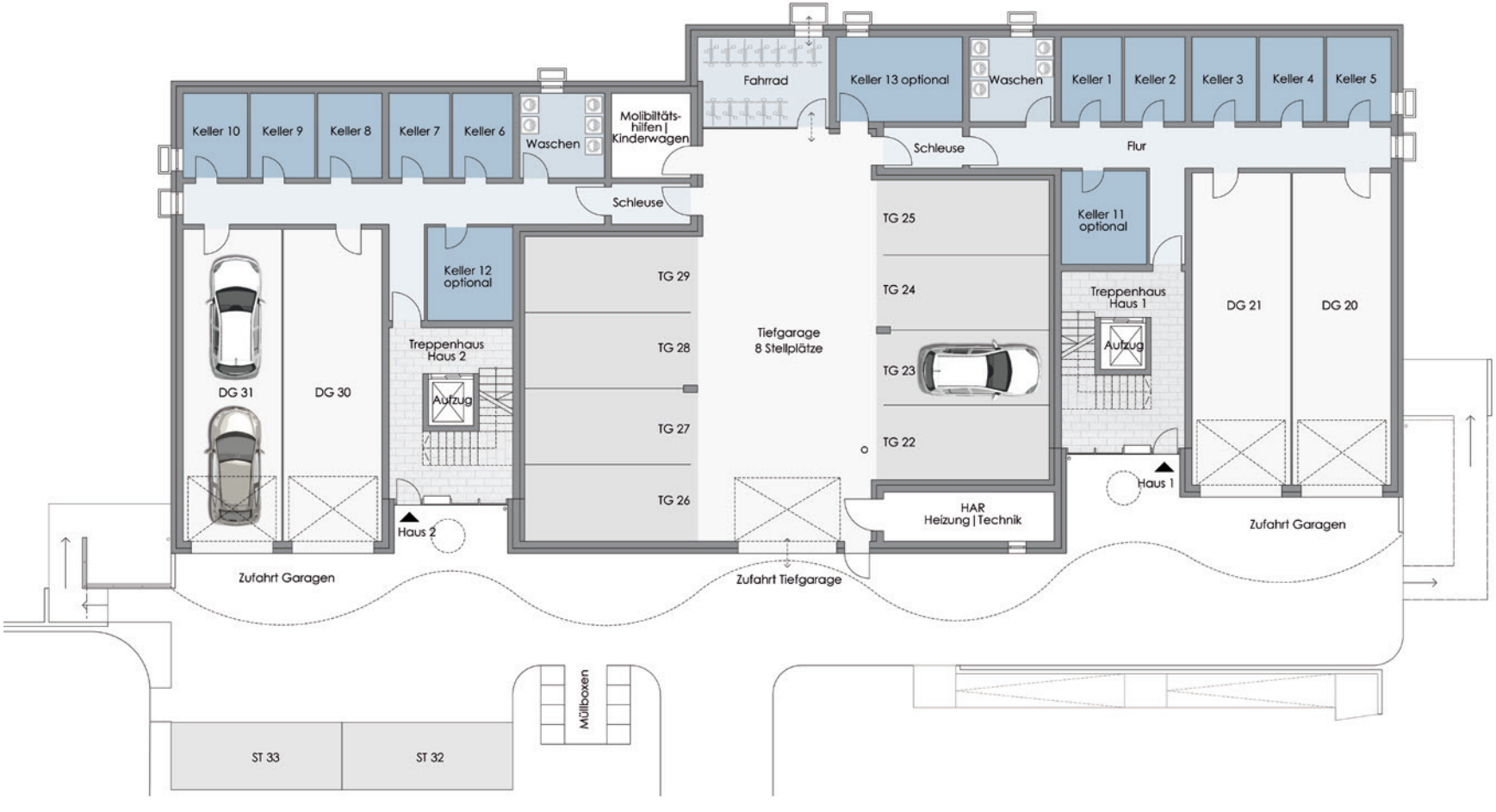

Ausstattung
Fein auf allen Ebenen

Viele Ausstattungsmerkmale sind hier selbstverständlich! Konsequent und stringent haben wir auf Qualität bei den Materialien und auf Harmonie bei den Farben und Formen geachtet. Hier wurde nichts dem Zufall überlassen.

Ausgesuchte Materialien, moderne Ausstattungsmerkmale – vom Boden über das Bad bis hin zur Haustechnik. Für höchsten Komfort vom Aufwachen bis zum Einschlafen.

Einladend
Wohnflächen von
ca. 84 m² bis 132 m²

Durchdacht
sorgfältig geplante Grundrisse
in jeder Wohnungsgröße

Großzügig
Wohn-/Essbereiche mit
offener Küche,
Penthäuser mit 3 m Deckenhöhe

Behaglich
warmes Parkett
der Firma Dietrich mit
Fußbodenheizung

© Duravit AG
DuraStyle WC-Sitz ohne Spülrand

© Duravit AG

© hansgrohe

Parkett Dietrich

Stilvoll
ästhetische Bäder mit bodengleicher Regendusche und einer edlen Markensanitärausstattung

Aussichtsreich
jede Wohnung mit großzügigen Balkonen oder Terrassen in Ost- und Süd-West-Ausrichtung mit modernem Edelstahlgeländer und Glasausschnitten

Markant
moderne Architektur mit geschwungener Terrassenebene und verglastem, lichtdurchfluteten Treppenhaus

Effizient
Gas-Hybrid-Wärmepumpe, 3-fach verglaste Fenster

Nachhaltig
KfW 55 Standard

Komfortabel
barrierefreie Zugänge, moderne Aufzugsanlagen zu jeder Etage, Tiefgaragen mit 8 Einzelstellplätzen und 4 Doppelgaragen, Hebe-/Schiebetür in jeder Wohnung

Beschützt
Video-Gegensprechanlage inkl. Video-Monitor, elektrische Rollladen

Zukunftsorientiert
Tiefgaragenstellplatz oder Doppelgarage – können mit der planerischen Nutzungsmöglichkeit einer E-Mobilitäts-Ladestation ausgestattet werden (nur eine begrenzte Anzahl möglich auf Sonderwunsch)

Baubeschreibung

Neubau eines Mehrfamilienhauses mit 10 Eigentumswohnungen einschließlich Tiefgarage

Allgemeines
Neubau eines Mehrfamilienhauses mit insgesamt zehn Wohneinheiten. Diese werden in massiver Bauart nach statischen Erfordernissen und gültiger EnEV (kfW 55) umgesetzt.

Erschließung
Die Erschließung der Häuser wird an das örtliche Kanal- und Versorgungssystem der Stadt Wuppertal angeschlossen.

Erdarbeiten
Abtragen und Entsorgen des überschüssigen Oberbodens im Bereich des Baukörpers. Aushub und Verfüllung der Baugrube, Fundamente und Rohrgräben.

Gründung
Auf Sauberkeitsschicht gegründete Bodenplatte aus wasserundurchlässigem Beton gemäß Statik.

Rohbau
Massive und konventionelle Bauweise. Fundamente, Bodenplatte und die Kellerwände aus wasserundurchlässigem Beton. Dämmung unter Bodenplatte und an KG Wänden nach EnEV. Tragende Wände nach Statik aus Kalksandstein, Bims, Proton oder gleichwertig. Nicht tragende Wände aus KS, Gipsdielen oder Trockenbau. Geschossdecken aus Stahlbeton bzw. Filigrandecken. Deckenhöhe bei Penthouse 3,0 m.

Dachkonstruktion
Dachkonstruktion als Flachdach oder als Satteldach (einhufig) nach Statik sowie Genehmigung des Bauamtes erstellt.

Treppenhaus
s. Naturstein

Fassade
WDVS, Oberputz 2 cm stark, Egalisierungsanstrich, z. T. farbig abgesetzt. Teilbereich der Außenfassade mit Riemchen nach Auflage des Bauamtes und nach Wahl des Architekten.

Außenanlage
Bewegungsflächen werden mit Pflaster angelegt. Die sonstigen Flächen mit Rollrasen.

Keller
Jede Wohnung erhält einen abgetrennten und absperrbaren Kellerraum im Keller.

Waschmaschinen u. Trockner
Für jede Wohnung ist jeweils ein Anschluss im Wasch-/Trockenraum im UG vorgesehen.

Stellplätze
Es werden 8 Tiefgaragenstellplätze errichtet sowie 4 Doppelgaragen. Weiterhin werden zwei Außenstellplätze zur Verfügung gestellt.

Mülltonnenplatz
Für die gesamte Einheit ist ein zentraler Standort für die Mülltonnen außerhalb des Gebäudes errichtet.

Schlosser
Treppenhausgeländer mit Edelstahlhandlauf und senkrechten Stäben in anthrazit, Balkongeländer aus Edelstahl und VSG-Glasfüllung (Klarglas).

Fenster & Fenstertüren
Kunststofffenster & -Türen mit 3-fach-Verglasung, außen anthrazit, innen weiß, 6-Kammersystem, Fabrikat Gealan oder gleichwertig mit elektrischen Rollläden. Eine Hebeschiebetür je Wohneinheit.

Eingangstüranlage
Aus Alu-Rahmenkonstruktion. Oberfläche farbig pulverbeschichtet mit automatischem Türöffner. Oben Türschließer, Bodendichtung, Edelstahlbeschlag. Es wird eine integrierte Klingel- und Gegensprechanlage mit Video sowie Briefkastenanlage eingebaut.

Innentüren
Röhrenspantüren in Futter und Bekleidung, D = 40 mm Fabrikat Jeldwen Lombardo 2810-3. Die Drückergarnitur aus Edelstahl Fabrikat FSB, OGRO o. ä. mit Rundrosetten.

FH Türen
Nach Brandschutzkonzept.

Heizungsanlage
Hybridanlage Fabrikat Weishaupt oder ähnlich mit zentraler Warmwasserversorgung. Fußbodenheizung in allen Räumen der Wohnungen, ohne Kellerräume.

Sanitärinstallation
Sanitärausstattung
Alle Sanitärobjekte sind Markenfabrikate der Fa. Duravit, Farbe weiß, wie nachstehend einzeln beschrieben.

WC Anlagen
Wand WC, Dura Style 540 mm rimless, Dura fix, weiss WC-Sitz, Dura Style, Scharniere Edelstahl, weiß, Betätigungsplatte Sigma20.

Waschbecken
Wandhängendes Waschbecken für Einlocharmatur, Waschbecken Fabrikat Duravit Dura Style, 500 mm Breite, Armatur Fabrikat Duravit C.1, verchromte Ablaufgarnitur.

Hauptbad – Waschbecken
Wandhängendes Waschbecken für Einlocharmatur. Fabrikat Duravit DuraStyle 650 mm Breite. Armatur Fabrikat Duravit C.1, verchromte Ablaufgarnitur.

Hauptbad – Badewanne (180 x 80)
Stahl-Emaille-Wanne mit Einhand-Unterputz-Armatur Badewanne Fabrikat Kaldewei classic duo.

Dusche (90 x 90)
Ebenerdig mit Edelstahl Bodeneinlauf und Regendusche.

Zapfstellen Terrassen/Balkone
Alle Wohnungen erhalten eine frostsichere Außenzapfstelle.

Elektroinstallation
Die elektrischen Anlagen werden nach den anerkannten Regeln der Technik anhand der VDI-Richtlinien erstellt.

Stromversorgung
Die Versorgung mit elektrischer Energie erfolgt aus dem Niederspannungsnetz des örtlichen Elektro-Versorgungsunternehmen (EVU).

Telekommunikation
Das Gebäude wird über die Telekom an das öffentliche Telefonnetz angeschlossen. Gleichzeitig erfolgt der Empfang von Fernsehprogrammen über einen Zwei-Jahres-Vertrag bei der Unitymedia Vodafone GmbH.

Türsprech- und Türöffner Anlage
Es ist eine eigenständige Türsprech- und Türöffnungsanlage mit Video unterstützt im Eingangsbereich des Erdgeschosses vorgesehen.

Elektrische Installationen
Ausgehend von der Zählerverteilung werden die Unterverteilungen in den jeweiligen Versorgungsbereichen erschlossen. In den Technikräumen und Nebenbereichen erfolgt die Installation halboffen im Rohr an Decken und Wänden.
Beleuchtungssteuerung
Die Schaltung der Beleuchtung erfolgt raumweise mit Installationsschaltern als Aus-, Serien- oder Wechselschaltern.
Tiefgarageneinfahrt
Elektrische Toranlage mit Sensor, Farbe Anthrazit oder ähnlich.

Ausstattungen

Keller
Für jeden Raum
1 Deckenbrennstelle in Ausschaltung auf Putz
1 Steckdose & Schalter auf Putz
Schlafzimmer
1 Deckenbrennstelle in Ausschaltung
1 Einfachsteckdose
2 Doppelsteckdosen
Diele
1 Deckenbrennstelle in Wechselschaltung
1 Gegensprechanlage mit Türöffner
2 Einfachsteckdosen
Küche
1 Wandbrennstelle
1 Herdanschlussdose
1 Deckenauslass
4 Einfachsteckdosen für Einbaugeräte
3 Doppelsteckdosen für Arbeitsgeräte
Essplatz
1 Deckenbrennstelle in Ausschaltung
2 Doppelsteckdosen
2 Einfachsteckdosen
Kinderzimmer/Schlafzimmer
1 Deckenbrennstelle in Ausschaltung
2 Einfachsteckdosen
2 Doppelsteckdosen
Wohnzimmer
2 Deckenbrennstelle in Ausschaltung
1 Anschluss für TV, Radio
1 Anschluss für Telefon
3 Einfachsteckdosen
2 Doppelsteckdosen
Bad
1 Wandbrennstelle in Ausschaltung
1 Deckenbrennstelle in Ausschaltung
1 Doppelsteckdosen
2 Einfachsteckdosen
Gäste-WC
1 Deckenbrennstelle in Ausschaltung
1 Wandbrennstelle mit Ausschaltung
1 Einfachsteckdosen
Treppenhaus
Pro Geschoss je zwei Leuchten mit Dämmerungsschalter und Bewegungsmelder
Terrassen und Balkone
1 Wandbrennstelle in Ausschaltung
1 Einfachsteckdose (spritzwassergeschützt)

Aufzugsanlage

Die Wohnungen sind barrierearm über zwei Personenaufzüge mit jeweiligen Haltestellen vom UG bis DG und der Eingangsebene zu erreichen. Fabrikat OTIS oder gleichwertig.

Fliesen, Naturstein & Parkett

Wandfliesen
Teilflächen nach Architektenplan von 1,60 m bis wahlweise deckenhoch möglich (Materialpreis brutto von 35,00 €/m²). Formate 30 x 30 bis 30 x 60 cm.
Bodenfliesen
Diele und Bäder sowie WCs werden gefliest. Keramikfliesen mit Abriebgruppe I für Duschen, Bäder und für die WCs. Formate 30 x 30 bis 30 x 60 cm (Materialpreis brutto von 35,00 €/m²).
Naturstein
Treppenstufen, Podeste und Sockelleisten vom UG bis zum Dachgeschoss aus Natursteinplatten. Material: Anroechter Stein grün geschliffen, Fabrikat Jacoby Naturstein, Format 30 x 30 cm. Innenfensterbänke aus Naturstein Granit Nero Impala poliert o. gleichwertig. Die begehbaren Flächen der Terrassen und Balkone erhalten einen Feinsteinzug oder gleichwertig gem. Farbgestaltungskonzept des Architekten.
Parkett
Parkettboden Eiche Einzelstab versiegelt der Firma Parkett Dietrich. Mehrschichtiger Aufbau, für die Verlegung auf Fußbodenheizung geeignet, fachgerecht lösemittelfrei verlegt und verklebt. Mit umlaufender Fußleiste inkl. aller Nebenarbeiten. Verrechnungspreis 75,00 €/m² brutto inkl. MwSt.

Malerarbeiten

Wände und Decken der Wohnräume erhalten Dispersionsanstrich auf Malervlies oder alternativ Glattputz. Annähernd Qualität Q3. Anstrich der Kellerwände und Decken als Dispersionsanstrich. Kellerböden erhalten eine Kunststoffbeschichtung.

Baureinigung

Im Leistungsumfang ist eine Baugrundreinigung enthalten.

Sonderwünsche

Die Durchführbarkeit von individuellen Sonderwünschen ist vom Stand des Baufortschritts abhängig. Sonderwünsche werden schriftlich vereinbart.
Diese Vereinbarung ist Grundlage für die Abrechnung der Sonderwünsche.

Sonstiges

Eingezeichnete Einrichtungsgegenstände dienen lediglich der Darstellung und sind im Preis nicht enthalten. Die Baubeschreibung ist nur ein Auszug. Maßgebend ist die Baubeschreibung, die dem Kaufvertrag zu Grunde liegt.

Haftungsvorbehalt

Alle Angaben und Berechnungen in diesem Prospekt, einschließlich der dazugehörenden Preisliste, wurden mit großer Sorgfalt zusammengestellt. Eine Gewähr für die Richtigkeit der Zahlenangaben kann nicht übernommen werden. Änderungen sind zwar nicht vorgesehen, können aber u. a. aufgrund behördlicher Auflagen oder technisch bedingter Forderungen eintreten und ggf. auch Nettowohnflächen betreffen. Solche Änderungen sind von den Vertragspartnern im Rahmen der abgeschlossenen Verträge zu vertreten. Eine Haftung für den Vertriebsbeauftragten ist ausgeschlossen. Da sich im Zuge der Umsetzung und Realisierung des Bauprojektes noch etwaige Änderungen ergeben können, ist für die verbindliche Definition des Kaufgegenstandes ausschließlich der notarielle Kaufvertrag nebst Anlagen (Baubeschreibung etc.) maßgeblich. Die Abbildungen der Wohnungen und der Wohnanlage sind insgesamt als künstlerische Illustration zu verstehen. Die in den Plänen und im Exposé dargestellten Möblierungen, Accessoires, Küchen und die Terrassen- und Balkongestaltung stellen lediglich Gestaltungsvorschläge dar und sind nicht Bestandteil des Kaufgegenstandes. Die aufgeführten Fabrikate und Typenbezeichnungen sind geplant. Bei z.B. Lieferschwierigkeiten in einzelnen Produkten erfolgt ein gleichwertiger Ersatz.

Stadtsparkasse Wuppertal
Immobilienvermittlung

Ihre Ansprechpartnerinnen:

Frau Petra Urbanek
Telefon: 0202 488-3338
E-Mail | petra.urbanek@sparkasse-wuppertal.de

Frau Heike Braun
Telefon: 0202 488-3479
E-Mail | heike.braun.extern@sparkasse-wuppertal.de

www.sparkasse-wuppertal.de

Ein Projekt der:

Bau Bauträgergesellschaft mbH Invest